MULTIDENT
HÖCHST PERSÖNLICH.

Adresse:
MULTIDENT Dental GmbH
Edewechter Landstr. 148
26131 Oldenburg

Kontakt:
Telefon: 0441 930 80
Fax: 0441 930 81 99
E-Mail: info@multident.de

Rechtliches:
Handelsreg.: HRB 211402
Amtsgericht: Oldenburg
USt-ID-Nr.:DE 213 022 408

Angebot #1012590

	Artikel	Stückpreis
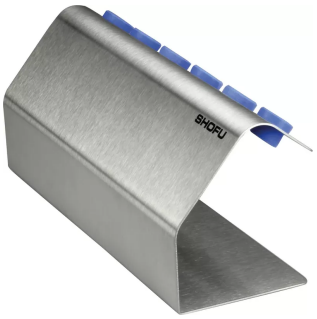	**Stück Ständer mit Teflonführungen für 6 Dispenserspritzen, Edelstahl, (B x H x T) 240 x 100 x 80 mm** Artikelnummer: 124560 **Breite Tiefe** 80 mm|80 mm **Höhe** 100 mm **Indikation** für 6 Dispenserspritzen **Länge** 240 mm **Material** Edelstahl **Verpackungseinheit** Stück **Verpackungsinhalt** Ständer	**78,75 €**

Erstellt am 25.11.2026.
Dieses Dokument stellt kein Angebot dar. Es gelten die aktuellen Preise im Online-Shop.
Alle Preise exkl. gesetzl. Mehrwertsteuer zzgl. Versandkosten und ggf. Nachnahmegebühren, wenn nicht anders angegeben.