MULTIDENT
HÖCHST PERSÖNLICH.

Adresse:
MULTIDENT Dental GmbH
Edewechter Landstr. 148
26131 Oldenburg

Kontakt:
Telefon: 0441 930 80
Fax: 0441 930 81 99
E-Mail: info@multident.de

Rechtliches:
Handelsreg.: HRB 211402
Amtsgericht: Oldenburg
USt-ID-Nr.:DE 213 022 408

Angebot #1016161

	Artikel	Stückpreis
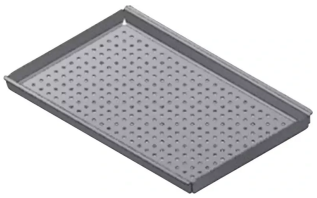	**Stück für Halterung Universal kurz** Artikelnummer: 220272 **Breite Tiefe** 19 cm|19 cm **Länge** 29 cm **Verpackungseinheit** Stück **Verpackungsinhalt** Tablett	**86,00 €**